STEM Sint-Niklaas

# Voorjaarsbrochure 2020

stad Sint-Niklaas

# KALENDER VOORJAAR 2020

**19-01 > 05-04**
**Bloemen uit de museumreserve** Tentoonstelling
**02-02 > 06-09**
**Het Land van Waas in oude kaarten II** Tentoonstelling
**24-02 > 28-02**
**Krokusateliers: Insignes, de buttons van de middeleeuwen** Gezinsactiviteit
**08-03 > 30-08**
**Vrouwen charmeren met graveren** Tentoonstelling
**10-03 20 uur**
**De Straat van Magellaan** Mercatorlezing door Eddy Maes
**17-03 20 uur**
**De atlas taalkundig bekeken** Mercatorlezing door Carine Caljon
**24-03 20 uur**
**Dooi van permafrost: een tikkende tijdbom?** Mercatorlezing door Hanne Hendrickx
**31-03 20 uur**
**De invloed van kaarten op ons wereldbeeld** Mercatorlezing door Lieselot Lapon
**03-04 > 12-05 en 20-05 > 18-06**
**PORTUS berkenboom: BrAVO en Mode** Tentoonstellingen
**23-04 > 27-04**
**Daniël Ost** Bloemenfestival
**25-04**
**Erfgoeddag en -nacht: Nachtuilen en vroege vogels** Evenement
**08-05 > 31-05 (enkel weekends)**
**Salons in jonge handen** Tentoonstellingen
**14-06 > 09-08**
**Gabriëlla Cleuren - Reflections** Tentoonstelling

# BLOEMEN UIT DE MUSEUMRESERVE

## 19-01 > 05-04

### TENTOONSTELLING

donderdag - vrijdag: 13.30 - 17 uur
zaterdag: 13 - 17 uur
zondag: 11 - 17 uur

De Salons
Stationsstraat 85

Toegang: 2 EUR / 1 EUR kortinghouders
Gratis: kinderen tot en met 12 jaar, houders museumkaart, MuseumPASS en lerarenkaart
Gratis toegang op zondag van 11 tot 13 uur

In 2020 wordt Sint-Niklaas (opnieuw) een **bloemenstad**. Daarvoor staan tal van initiatieven op het programma. Om het nieuwe jaar op een fleurige wijze in te zetten, geeft het museum de aftrap door een selectie uit de eigen collectie, verbonden aan dit jaarthema, te tonen. Bloemen hebben immers altijd al tot de verbeelding van kunstenaars gesproken.
Naast weelderige ruikers van Jean-Baptiste Monnoyer, Guillaume Vogels en Henri Evenepoel, is er werk van Ernest Welvaert en Ernest Albert te zien. Het oeuvre van kunstenaars met Sint-Niklase roots ontbreekt niet bij deze **collectie-uitdieping**: geniet van de parels van Vera Neels (echtgenote van Karel Mechiels), Leo Engels, Marijke Pyl, Georges Fonteyn, René De Lannoy en anderen. We diepen graag opnieuw het werk van Gerard Gaudaen, Robert Wuytack, de Japanse mezzotinter Katsunori Hamanishi, Robby Van Goethem en andere kunstenaars op uit de **grafiekboxen**.

Ten slotte stelt het museum nog enkele **weefsels** en **breisels** met bloemenmotieven tentoon.

# HET LAND VAN WAAS IN OUDE KAARTEN II

## 02-02 > 06-09

### TENTOONSTELLING

dinsdag - vrijdag: 13.30 - 17 uur
zaterdag: 13 - 17 uur
zondag: 11 - 17 uur

Mercatormuseum
Zamanstraat 49D

Toegang: 6 EUR / 3 EUR met korting
(inclusief **1 consumptie** in het museumcafé)
Gratis: kinderen tot en met 12 jaar, houders museumkaart, MuseumPASS en lerarenkaart
Gratis toegang op zondag van 11 tot 13 uur

**De Koninklijke Oudheidkundige Kring van het Land van Waas** diept uit haar archief enkele unieke oude kaarten van haar werkingsgebied op.

De bezoeker ontdekt kaarten van:

- inpolderingen
- de (internationale) grenzen en hun evolutie
- de bewoning en de eigendomsverhoudingen
- het wegennet
- rivieren, kanalen en onderwaterzettingen
- forten, linies en oorlogen

We tonen **gedrukte kaarten, unieke handschriftelijke kaarten en kaartboeken** van bekende en minder bekende cartografen en landmeters. **Aanwinsten** uit het voorbije decennium in de verzameling van de Kring worden in de kijker gezet.
Het resultaat zal ongetwijfeld in de smaak vallen van liefhebbers van cartografie en van de Wase geschiedenis.

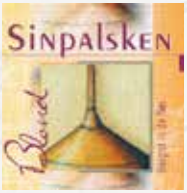

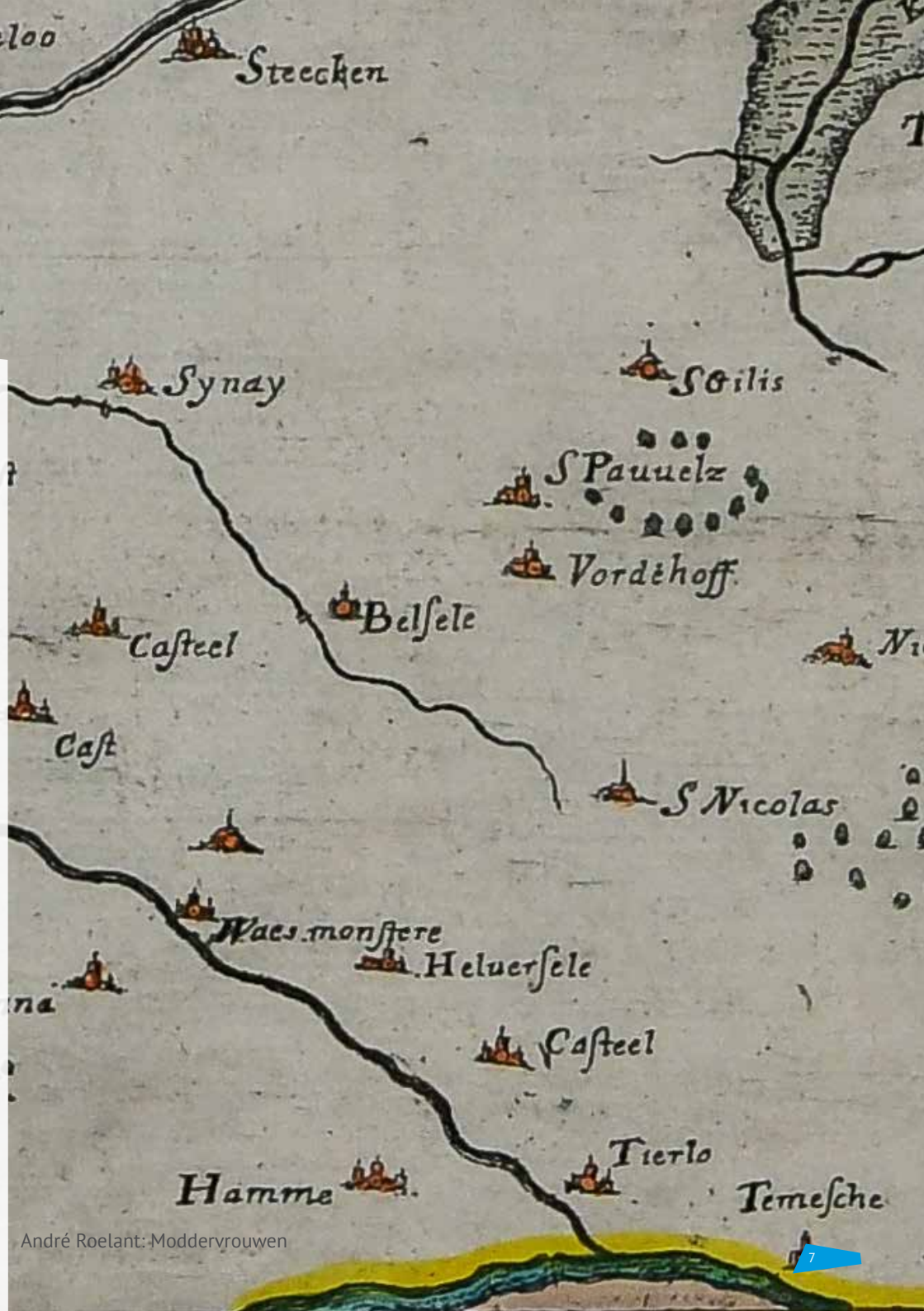
Steecken
Synay
S Gilis
S Pauuelz
Vordèhoff
Belsele
Casteel
Cast
S Nicolas
Waes monstere
Heluersele
Casteel
Tierlo
Hamme
Temesche

# KROKUSATELIER

## INSIGNES: DE BUTTONS VAN DE MIDDELEEUWEN

## 24-02 > 28-02

### GEZINSACTIVITEIT

14 - 17 UUR

SteM Zwijgershoek
Zwijgershoek 14

Toegang: 5 EUR / 3,75 EUR met korting
Gratis: kinderen tot en met 12 jaar, houders museumkaart, MuseumPASS, lerarenkaart

Huh, bestonden er al buttons in de **middeleeuwen**? Ja hoor! En wat al even straf is: in het museum SteM kan je heel wat van zulke loodtinnen speldjes zien.

Deze pins vertellen boeiende verhalen over het leven in de tijd van **kastelen, ridders en jonkvrouwen**. Kortom, middeleeuwers waren er even gek op als wij.

Kan je er niet genoeg van krijgen? Geen probleem, maak er eentje zelf! Krijg je van al dat knutselen een droge keel of een rommelende buik? Wij voorzien dan een fris drankje met een plakje cake.

Wil je er graag bij zijn met mama, papa, broer, zus, oma, opa ... reserveer dan je plaats op één van de krokusdagen. **Reserveren** doe je via een mailtje naar reservatiemusea@sint-niklaas.be. Je kan ook bellen naar 03 778 34 50 tijdens de kantooruren.
**Opgelet: uiterste inschrijvingsdatum is 19 februari.**

ERFPUNT
ONROEREND ERFGOED WAASLAND

# VROUWEN CHARMEREN MET GRAVEREN

## VROUWELIJKE EX-LIBRISTALENTEN

gastexpo

## 08-03 > 30-08

## TENTOONSTELLING

dinsdag - vrijdag: 13.30 - 17 uur
zaterdag: 13 - 17 uur
zondag: 11 - 17 uur

SteM Zwijgershoek, Zwijgershoek 14
Gerard Gaudaenzaal

De tijd dat het ex-libris een louter gebruiksobject was om de eigendom van een boek te staven, ligt ver achter ons. Inmiddels is deze waardevolle **kleingrafiek** uitgegroeid tot 'Grote Kunst op Klein Formaat'. Naar aanleiding van de **Internationale Vrouwendag 2020** en in de geest van de 50ste verjaardag van de **Stedelijke Cultuurraad** zal de Belgische ex-librisvereniging **Graphia** een overzichtstentoonstelling samenstellen met boekenmerken die exclusief door vrouwelijke ex-libriskunstenaressen werden ontworpen. Graphia is een bevoorrechte partner van het SteM Sint-Niklaas en de Bib en voert reeds meer dan 60 jaar actief promotie voor het ex-libris. Voor deze uitzonderlijke tentoonstelling zal de gerenommeerde ex-librisverzamelaar **Lodewijk Deurinck** ruim 100 topstukken van internationale ex-librisontwerpsters selecteren uit zijn vermaarde collectie. Met dit initiatief laat men gerenommeerde grafica's de gevoelige snaren van het publiek beroeren. Met tal van randactiviteiten in de marge beoogt men met deze gezamenlijke inspanning 'De Vrouw' artistiek in de schijnwerper te brengen en daarvoor ook in Sint-Niklaas de nodige waardering op te wekken.

**Opening** in samenwerking met het 'Klarinet-ensemble van Harmonie De Toekomst' op zondag 8 maart 2020 om 11 u in de Gerard Gaudaenzaal. **Finissage** in samenwerking met het 'Klarinet-ensemble van Harmonie De Toekomst' op zondag 30 augustus 2020 om 11 u in de Gerard Gaudaenzaal. **Rondleidingen** door voorzitter Jack van Peer op zondagen 19 april en 21 juni 2020 telkens om 11 u. Toegang gratis na inschrijving.

EXL.
ANITA THYS

# 500 JAAR DE STRAAT VAN MAGELLAAN

## 10-03 20 UUR

### MERCATORLEZING DOOR EDDY MAES

Collectiebeheerder cartografie KOKW

Mercatormuseum
Zamanstraat 49D

Toegang gratis

In 1519 vertrok de Portugees **Fernao de Magalhaes** met een Spaanse vloot voor een uitzonderlijke expeditie. Met vijf schepen zeilde hij uit om westwaarts een doorvaart te vinden naar de Stille Oceaan. Na het doorkruisen van de Atlantische Oceaan ontdekte hij de later naar hem genoemde **Straat van Magellaan**. De doorvaart naar Azië via het westen was gevonden! Waarom ondernam Ferdinand Magellaan deze expeditie?

Hoe ging het er aan toe op deze ontdekkingsreis?
Wat was het belang van deze reis rond de wereld?
Is er een link te leggen naar de kaartencollecties van de **Koninklijke Oudheidkundige Kring van het land van Waas**?

Eddy Maes, collectiebeheerder cartografie, zocht en vond antwoorden in de boeiende Mercatorcollectie van de KOKW.

In een mini-tentoonstelling, speciaal voor deze lezing gemaakt, kan je een aantal minder bekende stukken uit de verzameling zien.

Na de lezing geniet je van een goed glas wijn van Het Wijnhuis.

Ridders Bay
Mauritius
AME
CÆ
PA
RS
SCALA
Germanicarum Milliarium.
1 2 3 4 5 6 7 8 9 10 11 12 13 14 15

# DE ATLAS TAALKUNDIG BEKEKEN

## TOPONIEMEN EN GEONIEMEN IN KAART

## 17-03 20 UUR

MERCATORLEZING
**DOOR CARINE CALJON**
Taalpassionata

Mercatormuseum
Zamanstraat 49D

Toegang gratis

Plaatsen krijgen een naam, dingen worden ernaar vernoemd - maar wie kent de **oorsprong**?

Gaan zonnen op Tenerife en zwemmen in de Atlantische Oceaan? Op citytrip naar Londen of Parijs? Shoppen in Kopenhagen? Een bezoek aan het Alhambra of de Akropolis? Al deze plaatsnamen zijn te verklaren.
Toponiemen als Nederland en IJsland leg je makkelijk uit.
Lastiger wordt het bij Engeland ('eng-land', 'land van engelen'?) en Rusland (waar staat ' Rus' voor?).
Azerbeidzjan, Bangladesh en Kazachstan bevatten hetzelfde basiswoord. Welk?
En hoe zit het met Belgrado, Istanboel en Singapoer?
Wat is 'nieuw' aan Nieuwpoort, New York en Nova Zembla?
Waarom noemt men Japan 'het land van de rijzende zon'?
En waarom zijn Grieken ook Hellenen?
Hoe heten de inwoners van Kortrijk, Monaco, Madagscar en Liverpool?
Wat is de link tussen Hasselt, Kampenhout, Zeveneken en Madeira?
Zoek het verband tussen Kaap-Verdië, Belarus en Montenegro.
Gids nodig? Carine Caljon geeft **tekst, beeld én uitleg**!

Sint-Niklaas
Sint-Niklaas
Haasdonk

# OVER DE GEVOLGEN VAN PERMAFROSTDOOI

## 24-03 20 UUR

### MERCATORLEZING
### DOOR HANNE HENDRICKS

fysisch-geografe en permafrostonderzoeker UGent

Mercatormuseum
Zamanstraat 49D

Toegang gratis

Wat gebeurt er als we de opwarming van de Aarde niet onder 1,5 graden celsius houden en de **permafrost** verder ontdooit? Ongeveer één kwart van het landoppervlak op onze aarde bevat permafrost, permanent bevroren grond.
Heel wat van deze permafrostgebieden verdwijnen door de stijgende temperatuur.

De dooi van het permafrost heeft nare gevolgen voor al wat leeft op deze wereld.
De bevroren grond bewaart namelijk planten- en dierenresten als belangrijke opslag voor **koolstof**. Naar schatting is er dubbel zoveel koolstof (potentiële **broeikasgassen** CO2 en methaan) aanwezig in de permafrost dan in de atmosfeer.
Tegen **2100** zou permafrost voor een kwart verantwoordelijk kunnen zijn voor alle emissies. Permafrost zal dus een sleutelrol spelen in de **opwarming van de aarde**.

Na de lezing geniet je van een goed glas wijn van Het Wijnhuis.

# DE INVLOED VAN KAARTEN OP ONS WERELDBEELD

## 31-03 20 UUR

### MERCATORLEZING DOOR LIESELOT LAPON

UGent

Mercatormuseum
Zamanstraat 49D

Toegang gratis

In vroegere tijden waren kaarten voorbehouden voor onder andere cartografen, zeevaarders, experten of rijkelui. Tegenwoordig worden we allemaal dagelijks geconfronteerd met kaartmateriaal: terwijl we navigeren, op **nieuwssites, op sociale media, op school** ... Door nieuwe technologische ontwikkelingen zijn kaarten vandaag alomtegenwoordig. Maar niet iedereen is er zich van bewust dat kaarten steeds een **vervormde weergave** van de werkelijkheid zijn.
Zouden deze kaarten ons beeld van de wereld beïnvloeden?

Na de lezing geniet je van een goed glas wijn van Het Wijnhuis.

BELGIUM

BELIZE

BENIN

BERMUDA

BHUTAN

BOLIVIA

BOSNIA
AND HERZEGOVINA

BOTSWANA

BRAZIL

# PORTUS BERKENBOOM
# BrAVO EN MODE

gastexpo

## 03-04 > 12-05
## EXPO BrAVO
## 20-05 > 18-06
## EXPO MODE

dinsdag - vrijdag: 13.30 - 17 uur
zaterdag: 13 - 17 uur
zondag: 11 - 17 uur

SteM Zwijgershoek
Zwijgershoek 14
Piet Elshoutzaal

Toegang gratis

De tentoonstelling bestaat uit **twee delen**:

**EXPO BrAVO**
De studierichtingen Beeldende en Architecturale Vorming (BAV, tweede graad) en Architecturale Vorming (AVO, derde graad) bestaan 10 jaar.
Dit wil PORTUS berkenboom niet ongemerkt laten voorbijgaan. In de expo BrAVO tonen we het werk van leerlingen, oud-leerlingen maar ook van afgestudeerden die terechtgekomen zijn in verschillende domeinen (design, architectuur, productontwerp). Bezoekers maken kennis met maquettes, voorstudies, bewegend beeld en zoveel meer.

**EXPO Mode**
De laatstejaars van de afdeling Creatie en Mode en van de afdeling Modespecialisatie en trendstudie laten zien wat zij dit jaar realiseerden.
Het zal weerom een knappe en veelzijdige tentoonstelling worden. Met thema's zoals 'Art(s) Deco', 'Carte blanche - the surreal escape', 'Chasing Flowers - trenchcoat', 'Little black dress', 'Chanel-jacket', 'Home made artikelen' en dit met de verwerking van de toekomstige trends. Bij enkele van deze thema's is er een samenwerking met Odisee - hogeschool. De verscheidenheid aan de interpretaties van de thema's, trends, bewerkingen ... zijn zo verschillend en verrassend om te zien. Tijdens een bezoek nemen ze je mee in hun proces om tot dit resultaat te komen. Je kan eveneens je stem laten gelden over wie er in aanmerking mag komen voor de publieksprijs. En als je graag een actief bezoek brengt, kan je het museumspel dat ter plaatse aanwezig is, spelen. Dit spel is geschikt voor jong en oud.

10 JAAR BEELDENDE &

# BRAVO!

ARCHITECTURALE VORMING OP PORTUS BERKENBOOM

# DANIEL OST

## PAINT THE CITY GREEN

gastexpo

## 23-04 > 27-04

### BLOEMENFESTIVAL

**Een wandeling door het werk van Daniël Ost**

10 - 17 uur

De Salons
Stationsstraat 85

**Toegang: 15 EUR per persoon**

Daniël Ost wordt in mei 65 jaar. Hij wil, na een onwaarschijnlijke carrière in binnen- en buitenland, de kroon op het werk zetten door een memorabele **afscheidstentoonstelling** te organiseren in zijn bakermat Sint-Niklaas.
Onder het credo 'back to the roots' werkte hij een prachtige wandeling uit langs enkele **exclusieve locaties** in de binnenstad waarlangs diverse **florale kunstwerken** zijn te bewonderen.

Met de hulp van dochter Nele en tal van binnen- en buitenlandse assistenten tovert hij De Salons om tot een waar bloemenparadijs.
In de verschillende prachtige kamers van dit herenhuis worden de bezoekers ondergedompeld in de diverse stijlen die Daniël zich doorheen zijn carrière meester heeft gemaakt – van de opulente en **barokke Westerse bloemenboeketten** helemaal tot de **Japanse Ikebana**-stijl waarbij één bloem soms meer zegt dan een hele ruiker.
Na het bezoek aan De Salons worden de bezoekers via de verborgen tuin – ook daar zullen ze verrast worden door enkele prachtige objecten – naar het Casinopark geleid.
**Alle praktische informatie i.v.m. aankoop tickets en programma kan je terugvinden via paintthecitygreen.be**

# ERFGOEDDAG EN -NACHT MET SILENT DISCO

# NACHTUILEN EN VROEGE VOGELS

## 25-04 21 u - 02 u

## GEZINSACTIVITEIT

i.s.m. dienst cultuur, dienst internationale samenwerking, Erfpunt, Erfgoedcel Waasland.

SteM
Zwijgershoek 14

Toegang gratis

Ben jij een nachtuil? Dan is er goed nieuws voor jou! Erfgoeddag wordt **Erfgoednacht** in de musea van Sint-Niklaas. Zaterdagavond 25 april om 21 uur gooien we voor jou de deuren wagenwijd open. Vlieg binnen en ontdek SteM Sint-Niklaas op een heel andere manier. Voor zo'n actief nachtdier als jij serveren we een gevarieerd menu van kijken, luisteren en genieten. Sluip met een piepklein lichtje door de duistere **museumdepots**. Zet je koptelefoon op en luister in de museumcollectie naar verhalen van drie generaties gidsen. Ontdek het mooie van oude kaarten en globes by night. Laat je meeslepen door de tover-achtige stille film Faith's Corner n.a.v. het **MOOOV filmfestival**. Pik met je eigen koptelefoon een muzikale beeldtrip doorheen de rockgeschiedenis mee met fotograaf Koen Keppens. Deze expo maakt deel uit van **Push-it!**, een cross-overfestival in het Waasland. Er mag ook gefuifd worden op ons **silent-disco feestje**. Zet je headset op en laat 3 dj's jou overtuigen op hun kanaal de benen uit het lijf te dansen.
Nacht, donker en stil ... maar toch bruisend levendig: dat is Erfgoed-nacht 2020 in SteM!
**Nieuwsgierig en wil je meer weten? Ga zeker kijken op onze museumwebsite voor gedetailleerde info.**

# SALONS IN JONGE HANDEN

## 08-05 > 31-05

### TENTOONSTELLING

vrijdag: 13.30 - 17 uur
zaterdag: 13 - 17 uur
zondag: 11 - 17 uur

De Salons
Stationsstraat 85

SteM Sint-Niklaas presenteert, en dit voor de zesde maal, samen met de stedelijke onderwijsinstellingen met een **kunstopleiding** het project 'Salons in jonge handen'.
Zoals steeds staan de volgende scholen weer present: **PORTUS berkenboom, Forum Da Vinci en d'Academie Beeld**.
Sedert dit jaar is er terug een vierde speler bij gekomen: **weTech academy** (voorheen VTS).
De leerlingen van weTech academy (6Bso houtafdeling) stellen graag hun eindwerken tentoon.
Eindwerken**,** die gegroeid zijn vanuit een passie voor hout. Ontdek hoe zij, vertrekkende vanuit een tekening, komen tot een modern design en een uniek meubel: 'van boom tot meubel'.
Binnen dit project stellen jongeren hun werken tentoon in De Salons.
Ook deze editie omvat weer een ruime waaier van tekeningen, schilderijen, multimedia, keramiek, mode, architecturale vormgeving ...
Wij willen als stedelijke musea jong en fris talent blijven aanmoedigen in hun creatieve uitspattingen door deze te tonen aan het grote publiek en dit in een **exceptioneel kader**.

**De toegang gedurende 'Salons in jonge handen 2020' is gratis.**

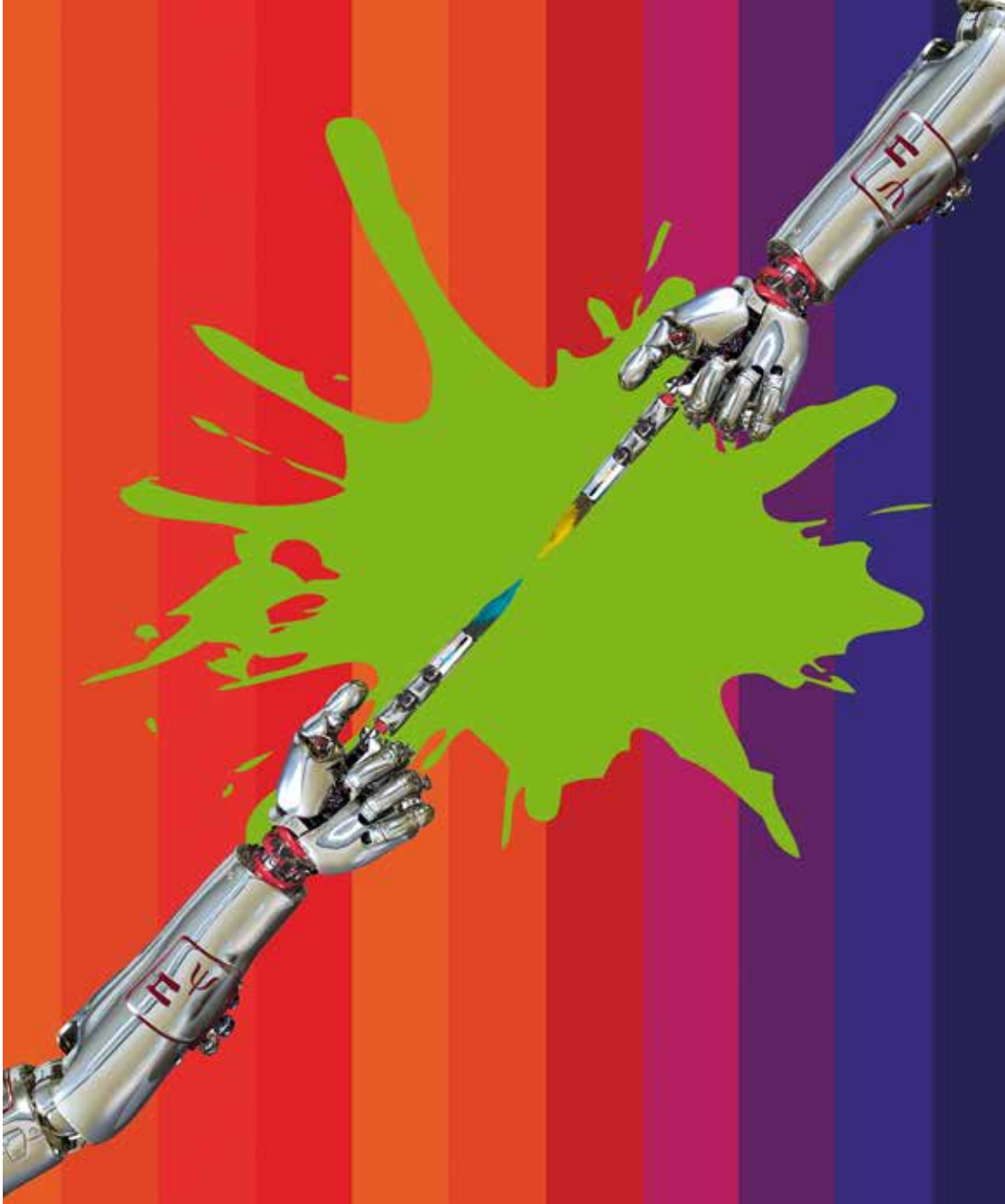

# GABRIELLA CLEUREN

## REFLECTIONS

## 14-06 > 09-08

## TENTOONSTELLING

donderdag - vrijdag: 13.30 - 17 uur
zaterdag: 13 - 17 uur
zondag: 11 - 17 uur

De Salons
Stationsstraat 85

Toegang: 2 EUR / 1,50 EUR met korting
Gratis: kinderen tot en met 12 jaar, houders museumkaart museumPASS, lerarenkaart
Gratis toegang op zondag van 11 tot 13 uur

**'Follow her evolution on her inside and outside world'**
Zoals iemand zijn leven neerpent in een dagboek, zo schildert Gabriella Cleuren dag na dag wat ze voelt, waarneemt, denkt en droomt. Dat is de basis van haar kunst: het samenvoegen van wat ze voelt en denkt met fragmenten van geheugen en delen van de werkelijkheid. In haar eigen beeldtaal - kleurrijk en wild - vervlecht ze haar innerlijke wereld met die van de buitenwereld. Zij is verwonderd over alles wat in haar nabije omgeving leeft. Maar ze kijkt veel verder. In haar schilderijen en installaties komen ook de grote wereldthema's van deze tijd aan bod. Met vele kleurrijke verftoetsen dompelt ze de toeschouwer onder in haar innerlijke wereld met een blik naar de buitenwereld.
**Agenda**:
-Zondag 14 juni om 11 u: **Opening** tentoonstelling
-Zondag 28 juni om 14.30 u: **Rondleiding** met Gabriëlla Cleuren. Deelnemers betalen het toegangstarief en genieten achteraf van koffie met gebak aangeboden door museumsponsors Patisserie Jan Reed en Delicatessen Van Poeck. **Reserveer** vooraf uw plaats op 03 778 34 50 of via e-mail: reservatiemusea@sint-niklaas.be.
Opgelet: **uiterste inschrijvingsdatum is 24 juni.**

# DANK AAN DE CATERINGSPONSORS

**Het Wijnhuis, Patisserie Jan Reed en Delicatessen Van Poeck** ondersteunen met plezier de evenementen van de stedelijke musea.

We beschikken dan wel niet over een museumcafé, maar heel veel bezoekers hebben in onze musea toch al genoten van een lekker glas wijn na een lezing of een fijn gebak met heerlijke koffie na een zondagse rondleiding.

We kunnen je dit altijd gratis aanbieden dankzij de structurele sponsoring van deze drie bedrijven.

Ze leveren het bewijs dat de lokale economie wel degelijk geïnteresseerd is in een samenwerking met de culturele sector.

En wij, wij koppelen graag culinair plezier aan ons cultuuraanbod.

Daarom presenteren we je onze sponsors nog even op een zilveren dienblad:

- **Het Wijnhuis**
Heidebaan 57, Sint Niklaas
03 776 23 00
www.hetwijnhuis.be

- **Patisserie Jan Reed**
Houtbriel 10, Sint-Niklaas
03 777 50 20
www.janreed.be

- **Delicatessen Van Poeck**
Stationsstraat 38, Sint-Niklaas
03 776 02 04
www.vanpoeck.com

Onze sfeervolle kerstmarkt bestaat

17
26
Transcroon
Pistolet
SNWN 2687. 1/15

# MUSEUMSITES
# OPENINGSUREN
# TOEGANGSTARIEVEN

Dit **voorjaarsprogramma 2020** wordt gerealiseerd door
SteM Sint-Niklaas in samenwerking met diverse partners.

**SteM Zwijgershoek**, Zwijgershoek 14, Sint-Niklaas
**Mercatormuseum**, Zamanstraat 49D, Sint-Niklaas (ingang via park)
dinsdag - zaterdag 13.30 - 17 uur, zaterdag 13 - 17 uur, zondag 11 - 17 uur
Toegang: 5 EUR /2,50 EUR met korting, gratis: kinderen tot en met 12 jaar, houders museumkaart, MuseumPASS, lerarenkaart
**De Salons**, Stationsstraat 85, Sint-Niklaas
donderdag - vrijdag 13.30 - 17 uur, zaterdag 13 - 17 uur, zondag 11 - 17 uur
Toegang: 2 EUR / 1 EUR met korting, gratis: kinderen tot en met 12 jaar, houders museumkaart, MuseumPASS, lerarenkaart
Sommige activiteiten/tentoonstellingen hebben een specifieke prijszetting. Dit wordt steeds duidelijk vermeld in de communicatie.
Gratis toegang voor iedereen tot alle musea op elke zondag tussen 11 en 13 uur.
Gebruik deze unieke kans om op zondagvoormiddag wat cultuur op te snuiven!

**CONTACTGEGEVENS:**
03 778 34 50
stedelijkemusea@sint-niklaas.be
reservatiemusea@sint-niklaas.be
www.musea.sint-niklaas.be
bezoek ons op FB:
https://www.facebook.comSteMMuseaSintNiklaas

Deze informatie dateert van januari 2020.
De meest recente info vind je op onze website.
www.sint-niklaas.be/privacy

foto's eigen collectie: Gert Cools
V.U. : Filip Baeyens, schepen van cultuur, Grote Markt 1, Sint-Niklaas

STEM SINT-NIKLAAS

stad Sint-Niklaas