

De brede weersverzekering voor land-en tuinbouwers



Broker at **LLOYDS**

www.bredeweersverzekering.be
info@bredeweersverzekering.be

Inhoudstafel

1. Totstandkoming van de wet
2. Bijkomende informatie overheid
3. Doel Brede Weersverzekering
4. Werking
5. Quid Rampenfonds?
6. Verschil Brede Weersverzekering & Rampenfonds
7. Wie is de verzekeraar
8. Schade en schaderegeling
9. Hoe verzekering aanvragen?



www.bredeweersverzekering.be
info@bredeweersverzekering.be

1. Tot standkoming Wet : Brede Weersverzekering

- 1. Ministerraad via de elektronische procedure van 19/06/2019
 - I) Steunmaatregel Brede Weersverzekering - Nota
 - II) Steunmaatregel Brede Weersverzekering - BVR
- 2. Ministerraad van 17/05/2019
 - I Steunmaatregel Brede Weersverzekering - Nota
 - II Steunmaatregel Brede Weersverzekering - BVR
 - III Steunmaatregel Brede Weersverzekering - Raad Van State
- 3. Ministerraad van 29/03/2019
 - I Steunmaatregel Brede Weersverzekering - Nota
 - II Steunmaatregel Brede Weersverzekering - BVR

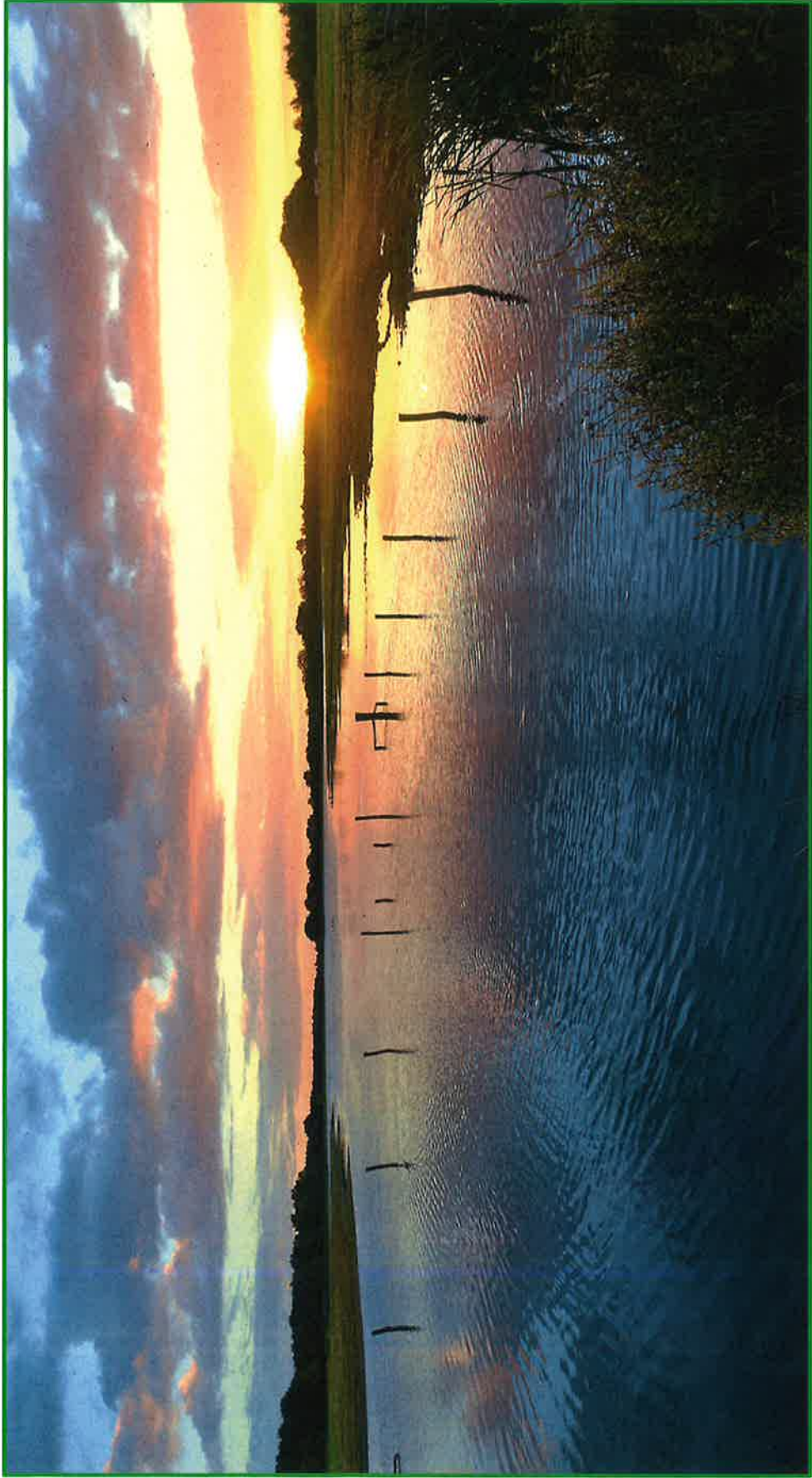

www.bredeweersverzekering.be
info@bredeweersverzekering.be

2. Bijkomende informatie overheid

1. Besluit Vlaamse Overheid
2. Duidingsdocument bij de voorwaarden van de Brede Weersverzekering
3. Duiding document bij de verzekeringsvoorwaarden van de Brede Weersverzekering
 - Website Landbouw en Visserij : <https://lv.vlaanderen.be/nl>



www.bredeweersverzekering.be
info@bredeweersverzekering.be

3. Doel Brede Weersverzekering

A. Verzekering tegen 6 ongunstige weersomstandigheden:

1. Vorst
2. Storm
3. Hagel
4. Sneeuw- en ijsdruk
5. Hevige of aanhoudende regen
6. Ernstige droogte

- B. Alle Openluchtteelten zijn verzekeraar,
- C. De schade van de land- of tuinbouwer wordt gedekt als die groter is dan 20% van zijn gemiddelde jaarproductie van de beschadigde teelt in de laatste drie jaar of van de laatste 5 jaar, waarbij de hoogste en laagste productie van die 5 jaar niet wordt meegerekend.
- D. Vergoedingsvoorwaarden worden door de verzekeraar niet gekoppeld aan voorwaarden over de aard of de hoeveelheid van de toekomstige productie.
- E. De verzekering wordt aangegaan voor een periode van 12 maanden



www.bredeweersverzekering.be
info@bredeweersverzekering.be

4. Werking

- A. Een erkende Brede Weersverzekering dekt de schade veroorzaakt door ongunstige weersomstandigheden en die door de bevoegde overheid conform de wet erkend worden.
- B. De erkende verzekeraar dient jaarlijks zijn erkenning te vernieuwen.
- C. De overheid kan beslissen om de erkenning van de verzekeraar in te trekken:
 - A. Als de verzekeraar de voorwaarden wijzigde van de standaardpolis waardoor die afwijken van de wet Brede Weersverzekering
 - B. De bepalingen in de individuele polis van een landbouwer afwijken van de bepalingen in de standaardpolis van de verzekeraar en van de voorwaarden van de Brede Weersverzekering
 - C. De verzekeraar leeft de bepalingen van het besluit van de wet Brede Weersverzekering of van de Europese staatssteunregeling niet na

- D. De verzekeraar dient onmiddellijk zijn verzekeringnemers in kennis te stellen van een uitsluiting van erkenning.
- E. De landbouwer die een erkende verzekering afsluit, kan bij de bevoegde overheid een subsidie aanvragen van 65% voor de periode 2020 tot en met 2022.
- F. Vanaf 2023 bedraagt de subsidie 65% voor maximaal de grootste oppervlakte van de periode 2020-2023. Voor bijkomende oppervlakte ontvangt hij maximaal 65 % subsidie van de betaalde premie, exclusief taks.

G. De bevoegde entiteit berekent het effectieve steunpercentage voor de bijkomende verzekerde oppervlakte waarvoor de landbouwer subsidie aanvraagt op basis van de beschikbare middelen.

H. Enkel de premie exclusief taksen is subsidieerbaar en voor zover het het percelen in Vlaanderen betreft.

I. De polis kan ook percelen buiten Vlaanderen bevatten, maar deze zijn niet subsidieerbaar.

J. De landbouwer vraagt de subsidie aan via de verzamelaanvraag voor de uiterste indieningsdatum.

K. De landbouwer geeft aan wat de verzekerde percelen en teelten zijn.

L. De verzekeraar houdt gedetailleerde dossiers bij met de informatie en de bewijsstukken die nodig zijn om aan te tonen dat de voorwaarden zijn nageleefd. De dossiers worden 10 jaar bijgehouden vanaf de datum waarop de erkenning is verleend.

M. De verzekeraar rapporteert aan de overheid welke landbouwer voor welk perceel en voor welke teelt hij verzekerd heeft, met betrekking tot de subsidiabiliteit.



www.bredeweersverzekering.be
info@bredeweersverzekering.be

5. Quid Rampenfonds

1. Een landbouwer die zich niet laat verzekeren via een Brede Weersverzekering kan geen aanspraak meer maken op steun van het Rampenfonds
2. Een landbouwer die een erkende Brede weersverzekering heeft afgesloten kan voor niet verzekerde teelten aanspraken maken op voorwaarde dat:
 1. *Hij zich minstens heeft verzekerde voor 25% , maar minder dan 50 % van zijn teeltareaal. Dan bedraagt het vergoedingspercentage voor zijn schade aan niet verzekerde teelten maximaal 40% voor 2020, 32% voor 2021, 24% voor 2022, 16% voor 2023, 8% voor 2024 en 0% voor 2025.*
 1. *Hij zich minstens voor 50% van zijn totale teeltareraal heeft verzekerd. Dan bedraagt het vergoedingspercentage voor de schade aan niet verzekerde teelten maximaal 80% voor 2020, 64% voor 2021, 48% voor 2022, 32 % voor 2023, 16% voor 2024 en 0% voor 2025.*

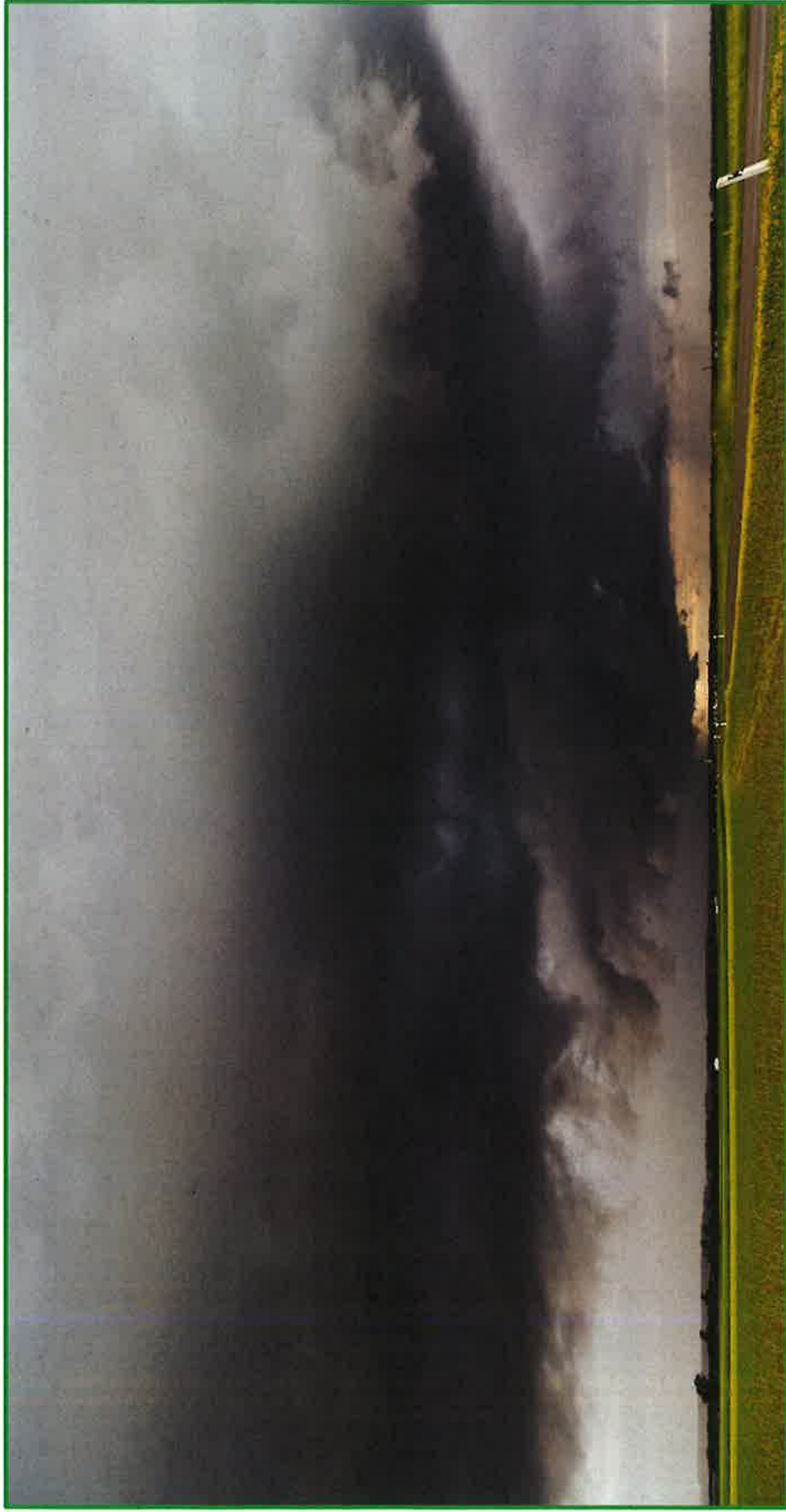

www.bredeweersverzekering.be
info@bredeweersverzekering.be

6. Verschil werking Brede Weersverzekering - Rampenfonds

Brede Weersverzekering	Rampenfonds
Afhankelijk van een weersfenomeen	Afhankelijk van een weersfenomeen
Schade aangifte aan de verzekeraar	Schade dient erkend te worden door overheid
Schaderegelaar komt schade opmeten	Opmaak van een administratief dossier met eventuele vaststelling van de gemeentelijke schadecommissie
Vergoeding op basis van gemiddelde bewezen opbrengst van vorige jaren	Tussenkomst op basis van forfaitaire, geplafonneerde bedragen en afhankelijk van diverse factoren
Directe regeling van de verzekeraar	Dossier dient goedgekeurd te worden
Tussenkomst vanaf 20 % schade mits bijpremie vanaf 15% schade	Tussenkomst Rampenfonds vanaf > 30% en hangt af van de politieke wil om het weersfenomeen te erkennen als ramp.

www.bredeweersverzekering.be
info@bredeweersverzekering.be



www.bredeweersverzekering.be
info@bredeweersverzekering.be

7. Wie is de verzekeraar

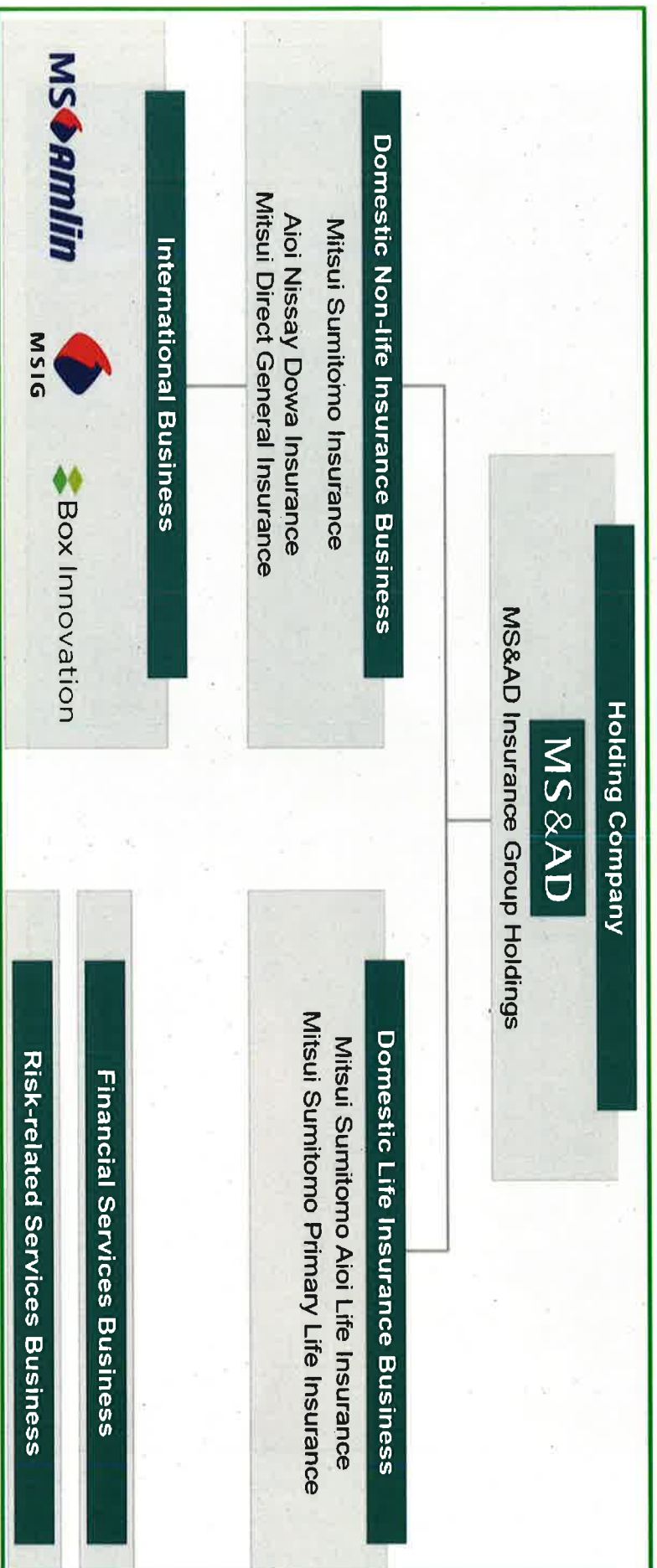

www.bredeweersverzekering.be
info@bredeweersverzekering.be

- MS Amlin Insurance SE is een internationale verzekeringsgroep met hoofdzetel in **Brussel** en actief in 26 landen met 2.200 medewerkers.
- Financieel draagkrachtig : Standard & Poor's (S&P) **rating : A (strong)**
- Maakt deel uit van de Japanse groep **MS&AD** (Mitsui Sumitomo), de 7^e grootste financiële dienstverlener ter wereld
- MS AMLIN is al actief op andere markten met weersverzekeringen, zowel in Europa als daarbuiten (VS, India), overwegend als herverzekeraar.
- MS AMLIN werd met haar product voor de brede weersverzekering **erkend door de Vlaamse Overheid.**
- MS AMLIN werkt voor dit product **exclusief** samen met Nuytten Verzekeringen NV.

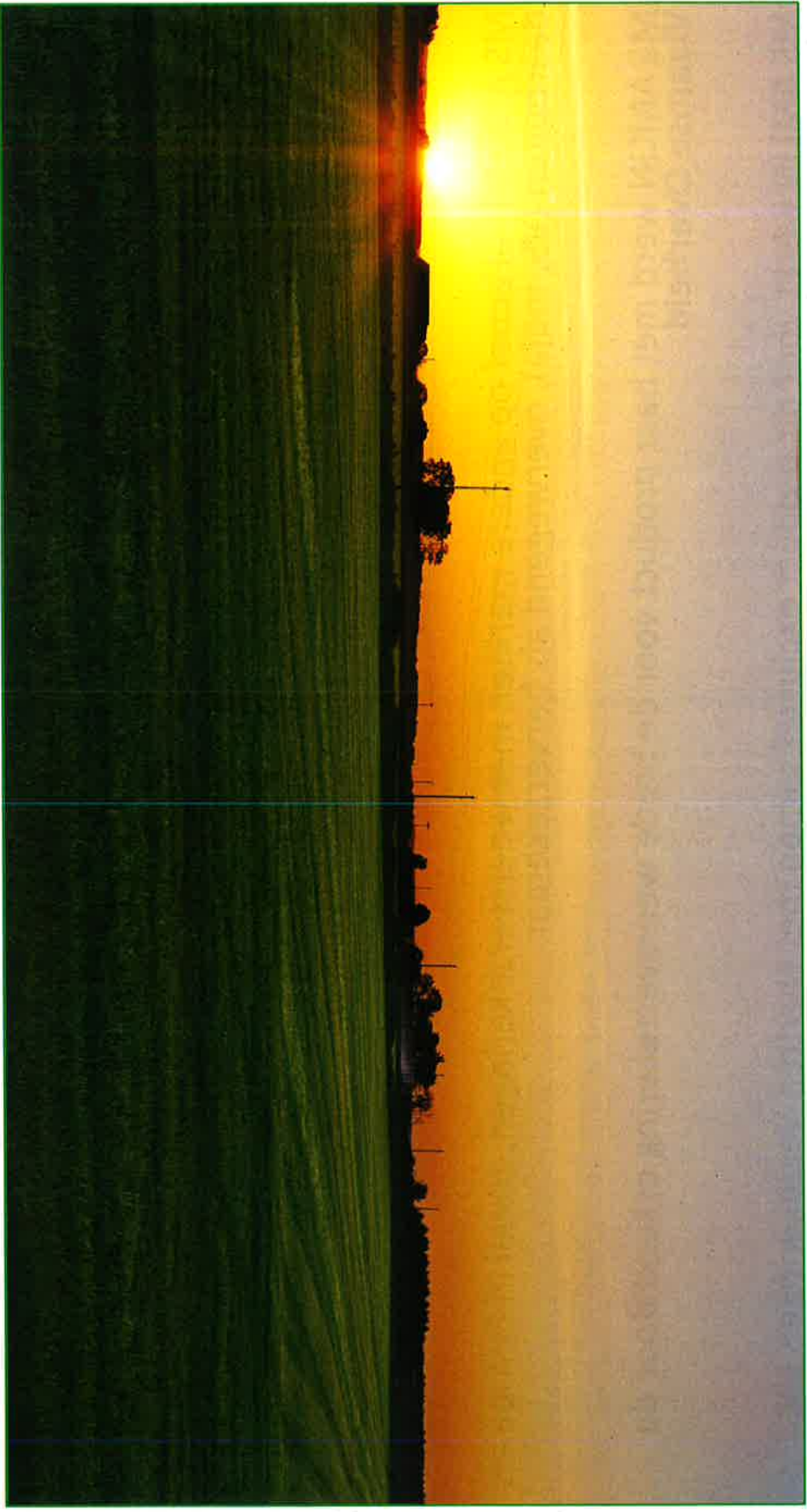

www.bredeweersverzekering.be
info@bredeweersverzekering.be

8. Schade en schaderegeling

- Uniformiteit en standaardisering in agrarische schade bestaat niet.
- Elk gewas kent zijn uniciteit.
- Ieder gewasstadium kent zijn specificiteit.
- De schade heeft een correlatie met het stadium en de intensiteit van het weersfenomeen.
- Afhankelijk van verscheidene variabelen kan de conditionele toestand van het gewas een aggraving of een herstel kennen causaal aan de impact van de klimatologische omstandigheden.

- Welbepaalde weersomstandigheden leiden tot het niet meer kunnen commercialiseren van het geteisterde gewas omdat ze visueel niet marktconform zijn.
- De Brede Weersverzekering verzekert per perceel en per teeltcode.
- Schade wordt geëvalueerd op de verzekerde percelen.
Niet verzekerde percelen worden niet geëvalueerd .

• Voorbeelden

- Teeltcode 904 – Aardappel. – vroege rooi na 19 juni
- Premie gebaseerd op 7.000 €/ha
- Totale oppervlakte verzekerd perceel : 5 ha
- Totale schade na weersinvloed: 55%



Vergoeding op basis van premie 20%

- $5 \times 7.000 \text{ €/ha} = 35.000 \text{ €}$
- $55\% - 20\% = 35\%$
- $35.000 \text{ €} \times 35\% = 12.250 \text{ €}$



Vergoeding op basis van premie 15%

- $5 \times 7.000 \text{ €/ha} = 35.000 \text{ €}$
- $55\% - 15\% = 40\%$
- $35.000 \text{ €} \times 40\% = 14.000 \text{ €}$

Bedrijf verse groenten										
teelt	code teelt	oppervlakte (ha)	opbrengst €/ha	standaard premie incl taks/ha	subsidie	premie landbouwer inclusief taks >20%/ha	totaal premie voor areaal	totaal opbrengst areaal	schade 45%	schade 85%
asperges	9586	0,28	32.454,00 €	2.127,36 €	1.265,71 €	861,65 €	241,26 €	9.087,12 €	2.271,78 €	5.906,63 €
bloemkool	9523	0,8	14.786,00 €	969,22 €	576,65 €	392,57 €	314,05 €	11.828,80 €	2.957,20 €	7.688,72 €
pastinaak	9409	0,25	7.267,00 €	476,35 €	283,41 €	192,94 €	48,23 €	1.816,75 €	454,19 €	1.180,89 €
pompoen	9556	0,2	13.549,00 €	1.036,16 €	616,48 €	419,68 €	83,94 €	2.709,80 €	677,45 €	1.761,37 €
prei	9538	1,2	16.656,00 €	1.364,75 €	811,98 €	552,77 €	663,33 €	19.987,20 €	4.996,80 €	12.991,68 €
sla-soorten	9557	0,6	13.567,00 €	1.185,76 €	705,48 €	480,27 €	288,16 €	8.140,20 €	2.035,05 €	5.291,13 €
savoie-kool	9546	1	11.074,00 €	604,92 €	359,91 €	245,01 €	245,01 €	11.074,00 €	2.768,50 €	7.198,10 €
rapen	9530	1,2	21.254,00 €	1.161,00 €	690,76 €	470,24 €	564,29 €	25.504,80 €	6.376,20 €	16.578,12 €
spinazie	9519	0,5	19.567,00 €	1.710,16 €	1.017,48 €	692,67 €	346,34 €	9.783,50 €	2.445,88 €	6.359,28 €
blauwe bessen	9722	5	19.587,00 €	1.390,92 €	827,55 €	563,37 €	2.816,86 €	97.935,00 €	24.483,75 €	63.657,75 €
rode bessen	9718	0,6	9.787,00 €	801,92 €	477,12 €	324,81 €	194,88 €	5.872,20 €	1.468,05 €	3.816,93 €
kersen	9725	1	23.500,00 €	2.182,27 €	1.298,38 €	883,89 €	883,89 €	23.500,00 €	5.875,00 €	15.275,00 €
kersen	9726	1	22.500,00 €	2.089,41 €	1.243,13 €	846,28 €	846,28 €	22.500,00 €	5.625,00 €	14.625,00 €
		13,63					7.536,53 €	249.739,37 €		

Bedrijf Fruit

teelt	code teelt	opper- vlakte (ha)	opbrengst €/ha	standaard premie incl taks/ha	subsidie	premie landbouwer inclusief taks >20% per ha	totaal premie voor areaal	totaal opbrengst areaal	schade 45%	schade 85%
peer	9711	2	16.750,00 €	1.555,45 €	925,44 €	630,01 €	1.260,02 €	33.500,00 €	8.375,00 €	21.775,00 €
appel	9710	2	11.825,00 €	1.098,10 €	653,33 €	444,77 €	889,54 €	23.650,00 €	5.912,50 €	15.372,50 €
kers	9534	1	22.500,00 €	2.089,41 €	1.243,13 €	846,28 €	846,28 €	22.500,00 €	5.625,00 €	14.625,00 €
		5					2.995,84 €	79.650,00 €		

Bedrijf Gemengd

teelt	code teelt	opper- vakte (ha)	opbrengst €/ha	standaard premie incl taks /ha	subsidie	premie landbouwer inclusief taks >20% per ha	totaal premie voor areaal	totaal opbrengst areaal	schade 45%	schade 85%
appel	9710	8,48	11.825,00 €	1.098,10 €	653,33 €	444,77 €	3.771,63 €	100.276,00 €	25.069,00 €	65.179,40 €
Peer- conference	9711	17,51	16.750,00 €	1.555,45 €	925,44 €	630,01 €	11.031,46 €	293.292,50 €	73.323,13 €	190.640,13 €
aardbeien	9516	13,11	56.000,00 €	5.506,20 €	3.276,00 €	2.230,20 €	29.237,92 €	734.160,00 €	183.540,00 €	477.204,00 €
aardbeien - portola	9516	1,7	56.000,00 €	5.506,20 €	3.276,00 €	2.230,20 €	3.791,34 €	95.200,00 €	23.800,00 €	61.880,00 €
korrelmais	202	5,86	1.753,00 €	143,64 €	85,46 €	58,18 €	340,92 €	10.272,58 €	2.568,15 €	6.677,18 €
sulkerbieten	91	7,63	2.947,00 €	209,27 €	124,51 €	84,76 €	646,74 €	22.485,61 €	5.621,40 €	14.615,65 €
appel - Jonagold	9710	1,9	11.825,00 €	1.098,10 €	653,33 €	444,77 €	845,06 €	22.467,50 €	5.616,88 €	14.603,88 €
appel - Vivista	9710	1,83	11.825,00 €	1.098,10 €	653,33 €	444,77 €	813,93 €	21.639,75 €	5.409,94 €	14.065,84 €
aardbeien - elegance	9516	1,2	56.000,00 €	5.506,20 €	3.276,00 €	2.230,20 €	2.676,24 €	67.200,00 €	16.800,00 €	43.680,00 €
		59,22					53.155,24 €	1.366.993,94 €		

Bedrijf gemengde teelten										
teelt	code teelt	opper- vlakke (ha)	opbrengst €/ha	standaard premie incl taks/ha	subsidie	premie landbouwer inclusief taks >20% per ha	totaal premie voor areaal	totaal opbrengst areaal	schade 45%	schade 85%
vezelvlas	921	2	2.385,00 €	221,48 €	131,77 €	89,71 €	179,42 €	4.770,00 €	1.192,50 €	3.100,50 €
aardappel (niet vroege)	901	2	6.500,00 €	497,09 €	295,75 €	201,34 €	402,68 €	13.000,00 €	3.250,00 €	8.450,00 €
spruitkool (industrie)	8512	1	8.693,00 €	489,60 €	291,30 €	198,31 €	198,31 €	8.693,00 €	2.173,25 €	5.650,45 €
		5					780,41 €	26.463,00 €		



www.bredeweersverzekering.be
info@bredeweersverzekering.be

9. Hoe verzekering aanvragen

Website : www.bredeweersverzekering.be



Login

Vul uw gegevens in om in te loggen.
Hebt u nog geen account? [Registreer dan hier](#)

E-mailadres

Wachtwoord

INLOGGEN

www.bredeweersverzekering.be
info@bredeweersverzekering.be

De brede weersverzekering voor land-en tuinbouwers



www.bredeweersverzekering.be
info@bredeweersverzekering.be